

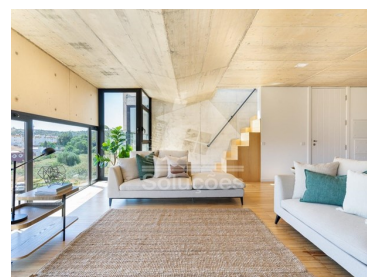

Silves - Empreendimento

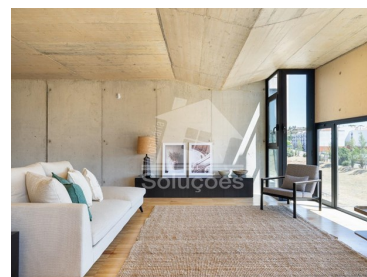

 2 Quartos
 2 Casas de banho
 142 Área (m²)
 142 Área terreno (m²)
Garagem
190 000 €
(EUR €)

Apartamentos Novos Five Bridges em Silves

O Edifício, concebido em 2008, foi projetado pelo multipremiado gabinete SPBR Arquitetos (São Paulo, Brasil), e abre finalmente as suas portas a um público capaz de apreciar uma arquitetura requintada e de qualidade superior. A estrutura do Edifício, em betão afagado com marcas de cofragens à vista, inspirado num estilo de arquitetura brutalista e contemporânea distingue-se na tradicional paisagem 'mourisca' desta região Algarvia.

As suas duas fachadas longitudinais ladeiam duas paisagens contrastantes: a cidade de Silves, tendo o Castelo e toda a sua envolvente como pano de fundo a Nascente, e uma paisagem mais campestre e ainda intocada a Poente. O edifício, de formato horizontal, com cerca de 80 m de comprimento e 12 m de largura, tem uma estrutura arquitetónica singular.

Localizado na bela cidade histórica de Silves, antiga capital do Algarve, a 700 m do centro da



Sónia Queirós

Técnica de Mediação Imobiliária

+351 913 576 969

sonia@solucoesimobiliaria.com

T +351 282 475 336 · T +351 966 758 631 · E geral@solucoesimobiliaria.com
Av. Afonso Henriques, Edf. Oceanário Residence Bloco C Loja J 8500-502 Portimão
AMI 11927



SI2059

Referência

Digitalize o código QR para ver a propriedade



cidade, onde podemos encontrar a Sé Catedral, o Castelo e o museu municipal de arqueologia, sendo que todo o tipo de comércio, restauração, bancos, e demais serviços se situam nesta zona.

Não perca tempo, marque já a sua visita.

Tratamos do financiamento por si!

Autorização certificada pelo Banco de Portugal para intermediação de crédito.

[Consultar Licença](#)

Esta informação é verdadeira, não constituindo oferta vinculativa, sujeita a confirmação junto da nossa agência. SI-2059



Sónia Queirós

Técnica de Mediação Imobiliária

+351 913 576 969

sonia@solucoesimobiliaria.com

T +351 282 475 336 · T +351 966 758 631 · E geral@solucoesimobiliaria.com
Av. Afonso Henriques, Edf. Oceanário Residence Bloco C Loja J 8500-502 Portimão
AMI 11927